

**Agenzia delle Entrate**  
**CATASTO FABBRICATI**  
**Ufficio Provinciale di**  
**Roma**

Dichiarazione protocollo n. RM0421572 del 11/07/2016

Planimetria di u.i.u. in Comune di Roma

Via Francesco Giacomo Tricomi

civ. 30/32

Identificativi Catastali:

Sezione:

Foglio: 413

Particella: 2580

Subalterno: 2



Scheda n. 1

Scala 1:200

# ABITAZIONE

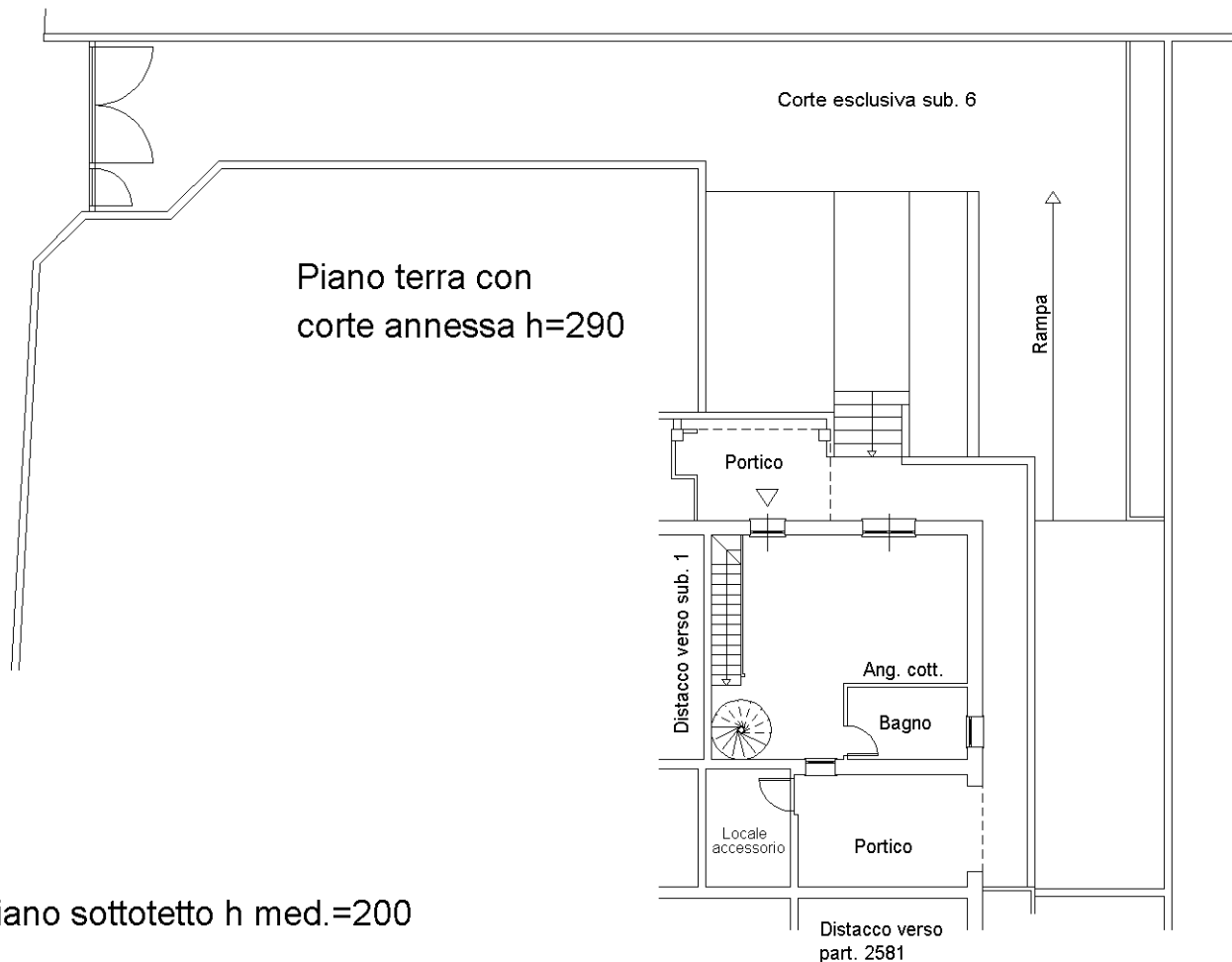

Piano terra con  
corte annessa h=290

Corte esclusiva sub. 6

Rampa

Portico

Distacco verso sub. 1

Ang. cott.

Bagno

Locale accessorio

Portico

Distacco verso part. 2581

Piano sottotetto h med.=200

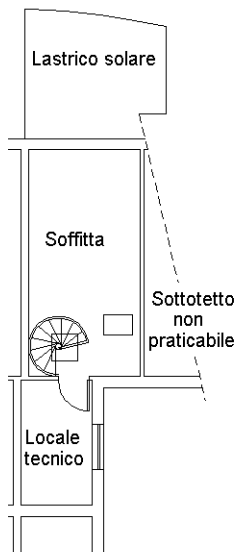

Lastrico solare

Soffitta

Sottotetto non praticabile

Locale tecnico

Piano seminterrato  
h=260

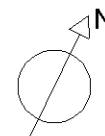
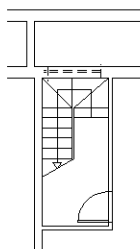

Orientamento

Catasto dei Fabbricati - Situazione al 13/07/2016 - Comune di ROMA (H50J) - < Foglio: 413 - Particella: 2580 - Subalterno: 2 >  
VIA FRANCESCO GIACOMO TRICOMI n. 30/32 piano: T-1-S1 lotto: 27 edificio: A;

10 metri

Ultima planimetria in atti

**Agenzia delle Entrate  
CATASTO FABBRICATI  
Ufficio Provinciale di  
Roma**

Dichiarazione protocollo n. RM0421572 del 11/07/2016

Planimetria di u.i.u. in Comune di Roma

Via Francesco Giacomo Tricomi

civ. 30/32

Identificativi Catastali:

Sezione:

Foglio: 413

Particella: 2580

Subalterno: 4



Scheda n. 1      Scala 1:200

# BOX AUTO PIANO SEMINTERRATO H=260

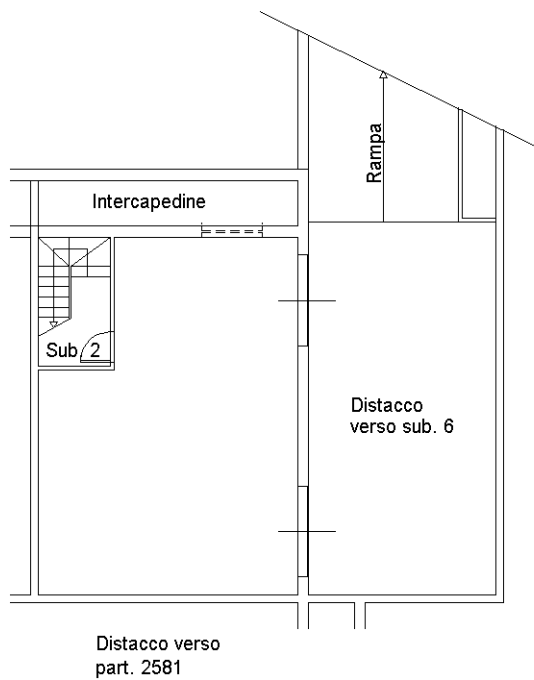

10 metri

Catasto dei Fabbricati - Situazione al 13/07/2016 - Comune di ROMA (H50J) - < Foglio: 413 - Particella: 2580 - Subalterno: 4 >  
VIA FRANCESCO GIACOMO TRICOMI n. 30/32 piano: S1 lotto: 27 edificio: A;

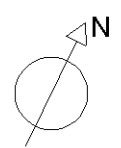

Orientamento

Ultima planimetria in atti